

קטלוג

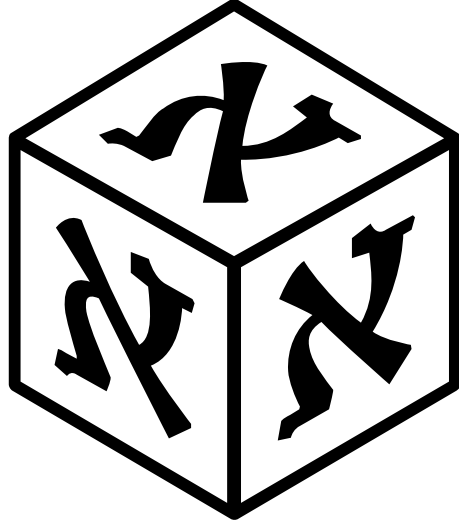

פונטים

אא - בית לטיפוגרפיה עברית

2025

alefalef.co.il

אבגדהזחורטיוכלמוסעפעקצקשרשת



*מומלץ להדפיס את הקטלוג במדפסת לייזר טובה (ולא במדפסת הזרקת־דיו).

אא © כל הזכויות שמורות



אנומליה

חלול אולטרה־בולד בולד דמי־בולד מדיום רגיל לייט

מפת תווים

אנומליה

האחשדדפנים

מי שטוב לו ושמה שיקפוץ!

העיר הלבנה של תל אביב היא אתר מורשת עולמי

משקל לייט
92 pt

אולטרה־בולד
44 pt

משקל בולד
25 pt

א ב ג ד ה ו ז ח ט י כ ל מ נ ס ע פ ף
ש ן ם ן ן ן ן ן ן ן ן ן ן ן ן ן ן ן
A Á Â Ã Ä Å Æ B C Č Ć Ç
D Đ E É Ê Ë Ì Í Î Ï Ĵ Ķ ĸ Ĺ Ľ Ļ Ł
M N Ń Ņ ņ Ñ O Ó Ô Õ Ö Ø
Œ Þ ĸ R Ŕ Ŗ S Ś Š Š Š Ţ Ŧ Ħ
Ţ Ŧ Ũ Ū Ŭ Ů Ű Ų Ŵ Ŷ ŷ Ÿ Ź Ž ž
А В В Г Г Д Е Ё Ж З И Й Ъ К К Л М
Н О П Р С Т У Ў Ф Х Ч Ц Щ Ъ Ы
Ь ъ ђ € ĩ ĵ ю я Ѣ ѣ Ѧ ѧ Ѩ ѩ
0 0 1 2 3 4 5 6 7 8 9 0 ? ! ... ; , . • / -
< > « » ' ' " " „ , - - - [] { } () \
€ £ ¤ ¥ ¨ € ¤ € ¤ € ¤ € ¤ € ¤ € ¤ € ¤
+ Δ ∫ ∞ ^ ~ ≈ ± ≥ ≤ > < ≠ = ÷ × - +
∇ Δ □ ○ ♥ ☆ * % ∂ √ Σ μ π Ω Π
! | ° ™ · ← → ® © § ¶ & @ * 1 2 3 © ● ⊕
Y E E ? ? ! # № К К К К К К К К К К К К К К К К

משקלים

LIGHT לייט
REGULAR רגיל
MEDIUM מדיום
DEMIBOLD דמי־בולד
BOLD בולד
ULTRABOLD אולטרה־בולד
HOLLOW חלול

בולד
"אנומליה" מביא איתו בשורה
טיפוגרפית חדשה אל הנוף המקומי.
אז אם אתם אוטסיידרים בנשמה,
שוחים נגד הזרם ולא חוששים
מחדשנות עיצובית – אנומליה הוא
הפונט שלכם!

רגיל
אנומליה הוא פונט דו־לשוני ייחודי, בולט ומוחצן עם נוכחות
נעימה וכריזמה בריאה. האותיות מבוססות על צורות
היאומטריות בסיסיות ונועזות, המקנות להן מוזרות היננית
וחדשנות עיצובית. הפונט כולל 6 משקלים, נקוד מְדֻקְדָק, מספר
OPENTYPE FEATURES™ חיוניים ותמיכה מלאה ב־146 שפות לטיניות (באותיות UPPERCASE).



פלוני מעוגל

אולטרה-בולד בולד דמי-בולד מדיום רגיל לייט

א א א א א א א א א א א א

גם לטקסט-רוץ

לכתרות

מפת תווים

אבגדהזחטכרךלמנסןסעפפצקשתיאלמס
ABCDEFGHIJKLMNOPQRSTUVWXYZab
cdefghijklmnopqrstuvwxyzАВГДЕЖ
ЗИЙКЛМНОПРСТУФХЦШЩЪЫЬЭЮЯа
бвгдеёжзийклмнопрстуфхцшщъьыэ
юя012345678901234567890123456789
0 1 2 3 4 5 6 7 8 9 0 1 2 3 4 5 6 7 8 9
À Á Â Ã Ä Å Æ Ç È É Ê Ë Ì Í Î Ï Ñ Ò Ó Ô Õ Ö Ø Ù Ú Û Ü Ý Þ à á â ã ä å æ ç è é ê ë ì
í î ï ð ñ ò ó ô õ ö ø ù ú û ü ý þ ÿ                           ¡
             ¡ ¢ £ ¤ ¥ ¦ § ¨ © ª « ¬ ® ¯ ° ± ² ³ ´ µ ¶ · ¸ ¹ º » ¼ ½ ¾    
                      ¡ ¢ £ ¤ ¥ ¦ § ¨ © ª « ¬ ® ¯ ° ± ² ³ ´ µ ¶ · ¸ ¹ º » ¼ ½ ¾
                          ¡ ¢ ¤ ¥ ¦ § ¨ © ª « ¬ ® ¯ ° ± ² ³ ´ µ ¶ · ¸ ¹ º » ¼ ½ ¾
                          ¡ ¢ ¤ ¥ ¦ § ¨ © ª « ¬ ® ¯ ° ± ² ³ ´ µ ¶ · ¸ ¹ º » ¼ ½ ¾
                          ¡ ¢ ¤ ¥ ¦ § ¨ © ª « ¬ ® ¯ ° ± ² ³ ´ µ ¶ · ¸ ¹ º » ¼ ½ ¾
                          ¡ ¢ ¤ ¥ ¦ § ¨ © ª « ¬ ® ¯ ° ± ² ³ ´ µ ¶ · ¸ ¹ º » ¼ ½ ¾
                          ¡ ¢ ¤ ¥ ¦ § ¨ © ª « ¬ ® ¯ ° ± ² ³ ´ µ ¶ · ¸ ¹ º » ¼ ½ ¾
                          ¡ ¢ ¤ ¥ ¦ § ¨ © ª « ¬ ® ¯ ° ± ² ³ ´ µ ¶ · ¸ ¹ º » ¼ ½ ¾
                          ¡ ¢ ¤ ¥ ¦ § ¨ © ª « ¬ ® ¯ ° ± ² ³ ´ µ ¶ · ¸ ¹ º » ¼ ½ ¾

משקל
אולטרה-בולד
98 pt

האחדרפנים

משקל לייט
48 pt

Multiplying & OT Features

משקל בולד
42 pt

פונט סנס-סריף גיאומטרי ומוקפד!

משקלים

בולד	דמי-בולד	מדיום	רגיל	לייט
פלוני ואלמוני כוללים אלמנטים אנטומיים חופפים ולעיתים גם DNA זהה. למעט העובדה שהשלב של פלוני מבוסס על עיגול ואילו זה של אלמוני מבוסס על מלבן, הם זהים בתכונותיהם.	פלוני הוא אחיו העגול של פונט אלמוני (הריבועי יותר). בנוסף, לפונט פלוני יש אח תאום, עברי וחייני בשם פלוני-יד, שבו ניתן להשתמש בנפרד או בשילוב עם פונט פלוני. (פרטים בהמשך)	פלוני הוא פונט בסיסי, עגול ומוקפד המכיל 851 תווים, המון ומקפד OpenType™ Features ותמיכה מלאה ב־146 שפות לטיניות, ועל כן מדובר בפונט אידיאלי לשימוש באותיות English לצד עברית.	פלוני הוא פונט סנס-סריף בסיסי וניטרלי, וככזה הוא לא ישתלט על העיצוב, שתרכחו בעזרתו. הוא כולל שמונה משקלים ורסטיליים שהותאמו גם לכתורות וגם לטקסט-רוץ קריא, נעים וזורם.	

לייט	9 pt
רגיל	
מדיום	
דמי-בולד	
בולד	
אולטרה-בולד	



בַרְלֵב BARLEV

אולטרה־בולד

בולד

מדיום

רגיל

לייט

אולטרה־לייט

מפת תווים

נ נ נ נ נ נ א א א א א א

משקלי כותרת

לכותרות ענק

HANDGLOVES האחדרפנים

משקל מדיום
80 pt

פונט כותרת המשלב מבנה־אות גרוטסק עם אופי יציב ומוקפד

אולטרה־לייט
48 pt

בהשראת גופנים ישראלים מעולם הפרסום של שנות ה־60 וה־70

משקל בולד
34 pt

THE FONT INCLUDES LATIN UPPERCASE LETTERS FOR SEAMLESS BILINGUAL DESIGN

משקל רגיל
28 pt

א ב ג ד ה ו ז ח ט י כ ל מ נ ס ט פ ק צ
ק ר ש ת א א א א א א א א א א א א
A B C D E F G H I J K L M N O P Q R
S T U V W X Y Z Á Â Ã Ä Å Æ Ā Ą
Æ Ć Ĉ Ċ Ć Đ É Ê Ë Ì Í Î Ï Ĵ Ķ Ĺ Ļ Ľ
Ġ Ģ Ģ Ģ Ģ Ģ Ģ Ģ Ģ Ģ Ģ Ģ Ģ Ģ Ģ
Ń Ņ ņ Ň Ÿ Ó Ő Œ Õ Ö Ø Ù Ú Û Ü
Ǫ ǫ Ǘ Ǚ ǘ ǚ ǜ Ǟ ǟ Ǡ ǡ Ǣ ǣ Ǥ
0 1 2 3 4 5 6 7 8 9 ½ ¼ ¾ ² ³ ⁴
?!? !? !? !? !? !? !? !? !? !?
\$ % & ' () * + , - . : ; < > =
x + - * / = < > < > ± ~ # \$ %
@ % & ' () * + , - . : ; < > =

משקלים

אולטרה־בולד **ULTRABOLD**
בולד **BOLD**
מדיום **MEDIUM**
רגיל **REGULAR**
לייט **LIGHT**
אולטרה־לייט **ULTRALIGHT**



קדם

סריף

מפת תווים

חלול שחור בולד רגיל לייט אולטרה-לייט

לכתרות גדולות

לכתרות ולפסקאות קצרות

לכתרות ענק

האחד שדר פנים

משקל שחור
92 pt

ФЕДОР ДОСТОЕВСКИЙ

אולטרה-לייט
44 pt

”השיבנו יהוה אליה ונשובה חידש ימינו כקדם”

משקל בולד
20 pt

Bold רגיל

KEDEM IS A MULTI-LINGUAL SERIF FONT INSPIRED BY HERITAGE POSTERS FROM THE TIME OF ISRAEL’S NATIONAL FOUNDING.

פונט מולטי-לשוני סריפי וחינני שנוכל בהשראת כרזות תעמולה עבריות מתקופת קום המדינה. קדם מאופייני באותיות רחבות בעלות זוויות לא שגרתיות, חלל פנימי ייחודי, קצב ידידותי ורוח חופשיה ונוסטלגית.

14 pt

משקלים

אולטרה-לייט U.L.
לייט LIGHT
רגיל REGULAR
בולד BOLD
שחור BLACK
חלול HOLLOW



שחור

בולד

דמי'בולד

רגיל

לייט

אולטרה'לייט

אאאאאא אאאאאא אאאאאא אאאאאא אאאאאא

לכתרות

האחדות פנים

STANGA IS A YOUTHFUL & ENERGETIC FONT

פונט צעיר ואנרגטי העובד נהדר בכותרות, לוגואים, שילוט ועוד

סטנגה

מפת תווים

א ב ג ד ה ו ז ח ט י כ ל מ נ ס ע פ צ
ק ר ש ת ׀ ׁ א א א א א א א א א א א א א א
A Á Â Ã Ä Å Æ Ç È É Ê Ë Ì Í Î Ï Ñ Ò Ó Ô Õ Ö Ø
Ù Ú Û Ü Ý Þ ß à á â ã ä å æ ç è é ê ë ì í î ï ñ ò ó ô õ ö ø ù ú û ü ý þ ÿ
Û Ü Ý Þ ß à á â ã ä å æ ç è é ê ë ì í î ï ñ ò ó ô õ ö ø ù ú û ü ý þ ÿ
0 0 1 2 3 4 5 6 7 8 9 “ ” „ ‹ › ’ ’ † ‡ # ! ; ? *
< > = ÷ × - + § - [() [] { } _ ... , . / \ ∞ *
∂ √ ∑ ∆ ∫ ± ≥ ≤ π μ Ω ° ª % ‰ ^ ° ™ ~ ≈
№ * † ‡ — — — | · ¹ º ³ ∞ & @ ® ◊ ◄ → ¶

משקל בולד
172 pt

משקלים

א ב ג ד ה ו ז ח ט י כ ל מ נ ס ע פ צ
א ב ג ד ה ו ז ח ט י כ ל מ נ ס ע פ צ
א ב ג ד ה ו ז ח ט י כ ל מ נ ס ע פ צ
א ב ג ד ה ו ז ח ט י כ ל מ נ ס ע פ צ
א ב ג ד ה ו ז ח ט י כ ל מ נ ס ע פ צ
א ב ג ד ה ו ז ח ט י כ ל מ נ ס ע פ צ

משקל לייט
46 pt

משקל שחור
28 pt



הוא חשד רבנים
 אותיות במבנה מרבע ומעפר!
 בשנת 2017 הוספו משקל הסגולה מטריה
 רבייבל לפונט קלאסי בעל קשר חזק לאות היוגנדסטיל



משקל לייט
102 pt

משקל רגיל
48 pt

משקל סטנסיל
34 pt

משקל בולד
26 pt

מוגרבי

אבגדהוזה
 שיכדלמסנז
 סעפףציק
 רשת אשש
 1234567890
 # & % \$ * : ;
 [@ { ~ @ " ' ? !
 x \ ° x = < 3/4 - פ
 ש + ? ט + ? @
 א א א א א א א



מכמורת

בולד

רגיל

לייט

אולטרה לייט

מכמורת

משקלי כותרת

לכותרות ענק

האחד שדורפנים

משקל בולד
130 pt

MIKHMORET IS A CONTEMPORARY
HEBREW AND LATIN TYPEFACE

משקל רגיל
20 pt

פונט כותרת דו-לשוני שמשען
על העבר וחושב על העתיד

משקל לייט
36 pt

אבגדהוזחטי
כךלמסנוסע
פףצץקרשת
0123456789
ABCDEFGHI
JKLMNOPQ
RSTUVWXYZ
!@#%*%^)}
משקלים

אולטרה לייט
לייט
רגיל
בולד
ULTRALIGHT
LIGHT
REGULAR
BOLD



מכמורת מעוגל

לייט
LIGHT
רגיל
REGULAR
בולד
BOLD

לייט רגיל בולד

נאנא

משקלי כותרת

לכותרות ענק

האחדרפנים

משקל בולד
130 pt

MIKHMORET IS A CONTEMPORARY
HEBREW AND LATIN TYPEFACE

משקל רגיל
20 pt

פונט כותרת דו־לשוני שנושען
על העבר וחושב על העתיד

משקל לייט
36 pt

אבגדהוזחט
יכךלמסנוסע
פףצץקרשת
0123456789
ABCDEFGHI
JKLMNOPQ
RSTUVWXYZ
!@#%&*^)}
ßøƒÆƆ¥/;&
אשׂימ׃?♥שׂן



אטלס

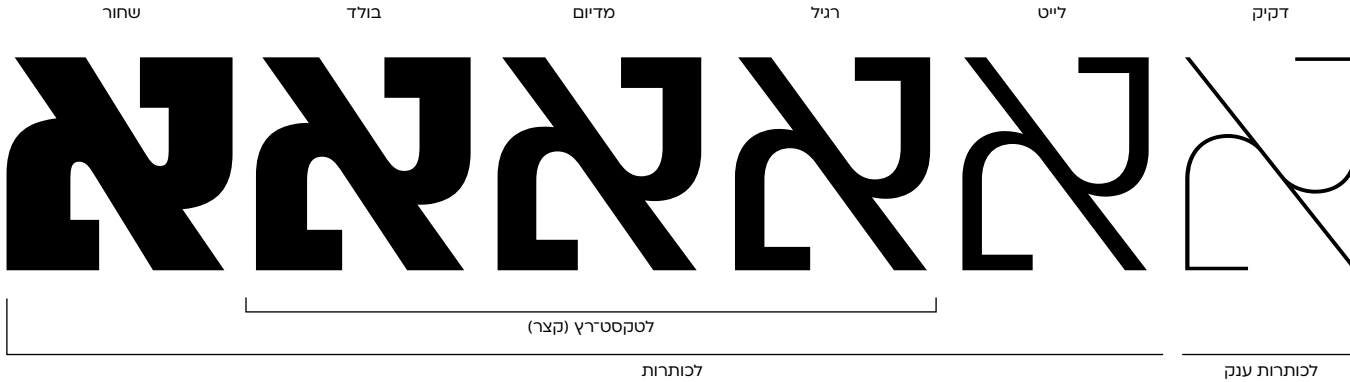

מפת תווים



משקל שחור
90 pt

האחד שדרפנים

מצויין לכותרות וגם לטקסטרץ

A steady & precise square sans-serif typeface

משקל רגיל
38 pt

משקל בולד
24 pt

11 pt

משקלים



רגיל

אטלס מבוסס על פונט בשם 'חיוג חוזר' שנוצר על-ידי אברהם קורנפלד בשנת 2009. לאחר שלוש שנים, עבר מקצה שיפורים, שינה את שמו ל'אטלס' והושק לציבור הרחב דרך אא. בשנת 2016 עבר שדרוג נרחב להפיכתו לפונט Pro.

בולד

פונט סנס ריבועי, יציב ומוקפד שמשמש למגוון רחב של מדיות שונות. זהו פונט דו-לשוני המכיל 725 תווים, תומך לחלוטין בלמעלה מ-140 שפות לטיניות. הוא כולל מאפייני OpenType רבים, סמלים ועוד המון הפתעות.



סינופסיס

בולד דמי־בולד רגיל לייט אולטרה־לייט

א א א א א

לטקסט־רץ

לכותרות

האחד שדרפנים

משקל שחור
84 pt

פונט תיאטרלי וכריזמטי

משקל רגיל
54 pt

משמש לכתיבת טקסטים ארוכים וקריאים

משקל בולד
28 pt

הפונט עבר תהליך התפתחות במשך יותר משלוש שנים, שבמהלכו נעשו בו אינספור בדיקות קריאות ודקדקניות על מנת להפכו לאות־ספר - פונט המשמש לכתיבת טקסטים ארוכים וקריאים.

הוא מתפאר בסריפים שאפתניים, בעיקולים חושניים ובעושר צורני. כן, זהו סינופסיס, פונט תיאטרלי וכריזמטי הנותן כבוד רב למסורת הכתב העברי ולאותיות הקלאסיות. בעל קריאות גבוהה, אפילו בגודל 4 פוינט.

רגיל/בולד
11 pt

מפת תווים

א ב ג ד ה ו ז ח ט
י כ ל מ נ ס ע
פ ק ר ש ת
0 1 2 3 4 5 6 7 8 9
* () ' " % \$ ← → • #
\ = < > - - / + []
{ } - | „ ” ° • ° - ^ €
? ! ← → שו © , . ; :

משקלים

א ב ג ד ה ו ז ח ט
א ב ג ד ה ו ז ח ט
א ב ג ד ה ו ז ח ט
א ב ג ד ה ו ז ח ט
א ב ג ד ה ו ז ח ט

גרסה	Top Seller	Small caps	Lowercase	תמיכה בקוריות	תמיכה בלטינית	מתאים לטקסט רץ	כמות משקלים	
2.0	<input type="radio"/>	<input type="radio"/>	<input checked="" type="radio"/>	<input type="radio"/>	<input checked="" type="radio"/>	<input checked="" type="radio"/>	5	מקומי
3.0	<input type="radio"/>	<input type="radio"/>	<input type="radio"/>	<input type="radio"/>	<input checked="" type="radio"/>	<input type="radio"/>	5	נוילנד
2.0	<input type="radio"/>	<input type="radio"/>	<input type="radio"/>	<input type="radio"/>	<input checked="" type="radio"/>	<input type="radio"/>	6	סטנגה
1.1	<input type="radio"/>	<input type="radio"/>	<input type="radio"/>	<input type="radio"/>	<input type="radio"/>	<input checked="" type="radio"/>	5	סינופסיס
2.0.2	<input checked="" type="radio"/>	<input checked="" type="radio"/>	<input checked="" type="radio"/>	<input checked="" type="radio"/>	<input checked="" type="radio"/>	<input checked="" type="radio"/>	8	פלוני
2.0	<input checked="" type="radio"/>	<input checked="" type="radio"/>	<input checked="" type="radio"/>	<input checked="" type="radio"/>	<input checked="" type="radio"/>	<input type="radio"/>	8	פלוני צר
1.1	<input type="radio"/>	<input checked="" type="radio"/>	<input checked="" type="radio"/>	<input checked="" type="radio"/>	<input checked="" type="radio"/>	<input checked="" type="radio"/>	6	פלוני מעוגל
2.0	<input type="radio"/>	<input type="radio"/>	<input type="radio"/>	<input type="radio"/>	<input checked="" type="radio"/>	<input type="radio"/>	8	פלוני יד
3.0	<input type="radio"/>	<input type="radio"/>	<input type="radio"/>	<input type="radio"/>	<input checked="" type="radio"/>	<input type="radio"/>	5	פעמון
1.0	<input type="radio"/>	<input type="radio"/>	<input type="radio"/>	<input checked="" type="radio"/>	<input checked="" type="radio"/>	<input type="radio"/>	8	פריימריז
2.0.8	<input checked="" type="radio"/>	<input type="radio"/>	<input checked="" type="radio"/>	<input type="radio"/>	<input checked="" type="radio"/>	<input checked="" type="radio"/>	6	פרייקרי
2.0.8	<input type="radio"/>	<input type="radio"/>	<input type="radio"/>	<input type="radio"/>	<input checked="" type="radio"/>	<input type="radio"/>	1	פרייקרי צר
2.0.2	<input type="radio"/>	<input type="radio"/>	<input type="radio"/>	<input checked="" type="radio"/>	<input checked="" type="radio"/>	<input type="radio"/>	5	קדם סנס
2.0.2	<input type="radio"/>	<input type="radio"/>	<input type="radio"/>	<input checked="" type="radio"/>	<input checked="" type="radio"/>	<input type="radio"/>	5	קדם סריף
2.0	<input checked="" type="radio"/>	<input type="radio"/>	<input type="radio"/>	<input type="radio"/>	<input checked="" type="radio"/>	<input type="radio"/>	5	קרוואן
2.0.1	<input type="radio"/>	<input type="radio"/>	<input checked="" type="radio"/>	<input type="radio"/>	<input checked="" type="radio"/>	<input type="radio"/>	1	פאוק
3.0	<input type="radio"/>	<input type="radio"/>	<input type="radio"/>	<input checked="" type="radio"/>	<input checked="" type="radio"/>	<input type="radio"/>	6	תעמולה

סה"כ משקלים בקטלוג 217

גרסה	Top Seller	Small caps	Lowercase	תמיכה בקוריות	תמיכה בלטינית	מתאים לטקסט רץ	כמות משקלים	
1.0	<input type="radio"/>	<input type="radio"/>	<input checked="" type="radio"/>	<input type="radio"/>	<input checked="" type="radio"/>	<input type="radio"/>	5	אונטה
1.0	<input type="radio"/>	<input type="radio"/>	<input checked="" type="radio"/>	<input type="radio"/>	<input checked="" type="radio"/>	<input type="radio"/>	7	אוליביה דיספליי
3.1.1	<input checked="" type="radio"/>	<input checked="" type="radio"/>	<input checked="" type="radio"/>	<input type="radio"/>	<input checked="" type="radio"/>	<input checked="" type="radio"/>	6	אטלס
1.0	<input type="radio"/>	<input type="radio"/>	<input type="radio"/>	<input type="radio"/>	<input checked="" type="radio"/>	<input type="radio"/>	5	אינדקס
1.0	<input type="radio"/>	<input type="radio"/>	<input type="radio"/>	<input type="radio"/>	<input checked="" type="radio"/>	<input type="radio"/>	5	אינדקס מונו
5.0.2	<input checked="" type="radio"/>	<input type="radio"/>	<input type="radio"/>	<input checked="" type="radio"/>	<input checked="" type="radio"/>	<input checked="" type="radio"/>	10	אלמוני
5.0.2	<input checked="" type="radio"/>	<input checked="" type="radio"/>	<input checked="" type="radio"/>	<input checked="" type="radio"/>	<input checked="" type="radio"/>	<input type="radio"/>	7	אלמוני צר
2.0	<input type="radio"/>	<input checked="" type="radio"/>	<input checked="" type="radio"/>	<input checked="" type="radio"/>	<input checked="" type="radio"/>	<input type="radio"/>	7	אמביוולנטי נורמל
2.0	<input checked="" type="radio"/>	<input type="radio"/>	<input type="radio"/>	<input checked="" type="radio"/>	<input checked="" type="radio"/>	<input type="radio"/>	7	אמביוולנטי צר
2.0	<input type="radio"/>	<input type="radio"/>	<input type="radio"/>	<input checked="" type="radio"/>	<input checked="" type="radio"/>	<input type="radio"/>	6	אמביוולנטי קומפרס
2.0	<input type="radio"/>	<input type="radio"/>	<input type="radio"/>	<input checked="" type="radio"/>	<input checked="" type="radio"/>	<input type="radio"/>	8	אמביוולנטי רחב
2.2	<input checked="" type="radio"/>	<input type="radio"/>	<input type="radio"/>	<input checked="" type="radio"/>	<input checked="" type="radio"/>	<input type="radio"/>	7	אנומליה
3.0	<input type="radio"/>	<input type="radio"/>	<input type="radio"/>	<input type="radio"/>	<input checked="" type="radio"/>	<input checked="" type="radio"/>	8	אסימון
2.0	<input checked="" type="radio"/>	<input type="radio"/>	<input checked="" type="radio"/>	<input type="radio"/>	<input checked="" type="radio"/>	<input checked="" type="radio"/>	8	אפק
2.0	<input type="radio"/>	<input type="radio"/>	<input type="radio"/>	<input type="radio"/>	<input checked="" type="radio"/>	<input type="radio"/>	6	ברינו
1.0.1	<input checked="" type="radio"/>	<input type="radio"/>	<input checked="" type="radio"/>	<input type="radio"/>	<input checked="" type="radio"/>	<input type="radio"/>	4	גלוריה
1.0.1	<input checked="" type="radio"/>	<input type="radio"/>	<input type="radio"/>	<input type="radio"/>	<input checked="" type="radio"/>	<input type="radio"/>	7	לוי
2.1	<input type="radio"/>	<input type="radio"/>	<input type="radio"/>	<input type="radio"/>	<input type="radio"/>	<input type="radio"/>	4	מוגרבי
1.1	<input checked="" type="radio"/>	<input type="radio"/>	<input type="radio"/>	<input type="radio"/>	<input checked="" type="radio"/>	<input type="radio"/>	4	מנמורת
1.1	<input type="radio"/>	<input type="radio"/>	<input type="radio"/>	<input type="radio"/>	<input checked="" type="radio"/>	<input type="radio"/>	3	מנמורת מעוגל

